

Semillas Semánticas

Escrito por Administrator

Miércoles 21 de Julio de 2010 17:11 - Última actualización Miércoles 21 de Julio de 2010 18:04

Web Semántica

Metodología Darwin

Serie de Diapositivas VIII – Semillas Semánticas

Juan Chamero, jach_spain@yahoo.es , juan.chamero@intag.org



“Seeds”, “Semillas Semánticas”

¿Qué son?

Las "

semillas semánticas

Semilla de Matemáticas según el Dr. Eduardo Ortiz, Profesor Emérito del Imperial College de Londres aplicando la Metodología Darwin.

El presente trabajo es una semilla de matemáticas que se ha desarrollado a lo largo de los años y que ha sido el resultado de un proceso de evolución natural. El autor, Dr. Eduardo Ortiz, es un profesor emérito del Imperial College de Londres, un centro de investigación de primer nivel en el campo de la física y la matemáticas. Este trabajo se ha desarrollado aplicando la Metodología Darwin, una metodología que se basa en la selección natural y que ha sido utilizada con éxito en el desarrollo de programas de software y en la resolución de problemas complejos. El trabajo se divide en tres partes: una introducción, un desarrollo de los conceptos y una conclusión. En la introducción se explica el objetivo del trabajo y se describe brevemente la Metodología Darwin. En el desarrollo de los conceptos se presentan los conceptos básicos de la metodología y se describe cómo se han aplicado a la resolución de problemas matemáticos. En la conclusión se resume el trabajo y se discuten algunas de las implicaciones de los resultados obtenidos.

¿Cómo se aplica la metodología Darwin a la resolución de problemas matemáticos? ¿Cómo se aplica la metodología Darwin a la resolución de problemas matemáticos? ¿Cómo se aplica la metodología Darwin a la resolución de problemas matemáticos?

Una semilla de la Seguridad (en inglés) aplicando la metodología Darwin

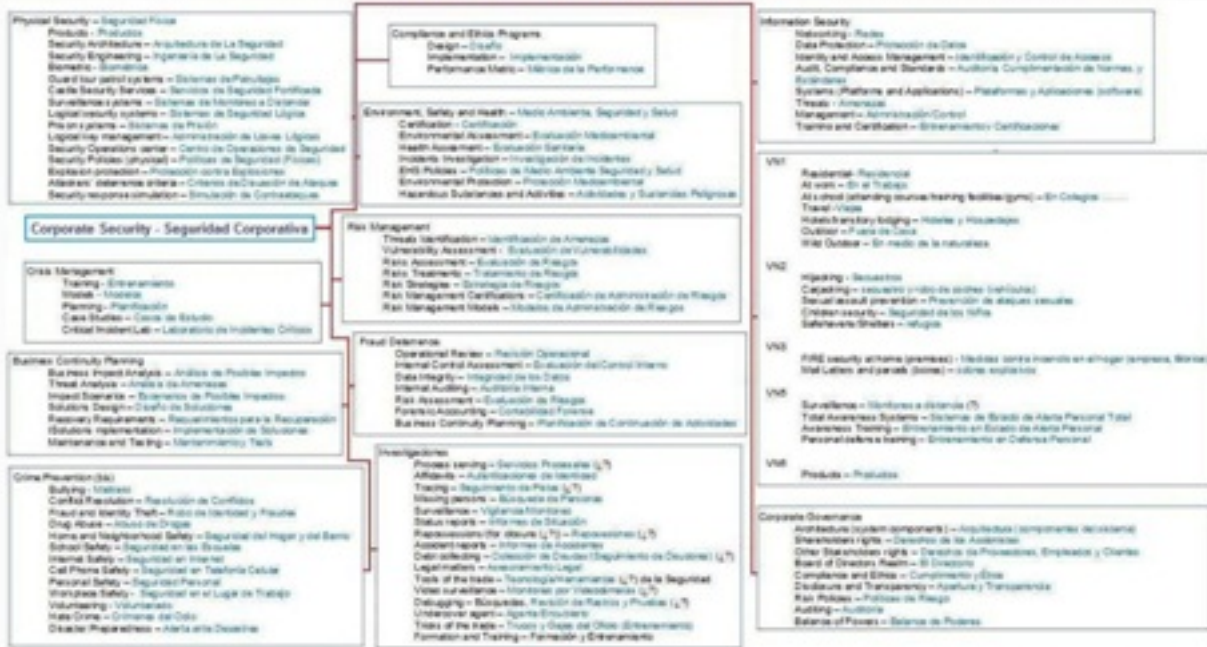

~~Esta es algo más que una semilla, digamos una semilla con sus propios hijos.~~ **IV Congreso de la Seguridad Mundial**

Una semilla del Turismo Mundial aplicando la Metodología Darwin

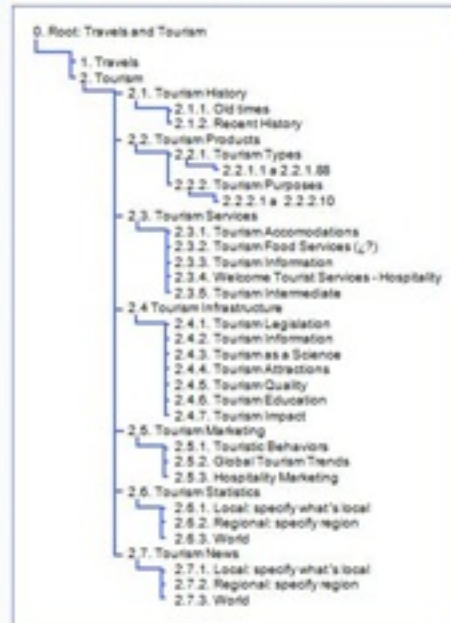

Una semilla construida para generar el

Mapa Conceptual del Turismo